

Notre environnement

À 15 km de Toulouse, la Résidence La Triade est installée au cœur du petit village typique de Frouzins. Sa situation en centre-ville permet de conserver ses habitudes de vie et de profiter d'expositions au Parc du Pigeonnier ou de se rendre à la médiathèque.



Nos solutions d'accueil

♥ Séjour permanent

Un accompagnement 24h/24 et 7j/7 dans un environnement adapté et sécurisé lorsque la prise en charge médicalisée est nécessaire.

♥ Séjour temporaire

Pour une convalescence, en sortie d'hospitalisation, un besoin ponctuel de repos ou pendant les vacances de vos proches...

♥ Unité Alzheimer

Un accompagnement spécifique pour les personnes souffrant de la maladie d'Alzheimer ou de troubles apparentés.

♥ Pôle d'Activités et de Soins Adaptés

En journée, le PASA accueille les résidents présentant des troubles modérés du comportement dans un espace spécifiquement aménagé et sécurisé.

Pour vous rendre à la résidence

- **En voiture**
À 15 km de Toulouse par l'autoroute A64, sortie 36 "Roques-Muret"
Possibilité de parking gratuit à disposition des visiteurs
- **En bus**
Ligne 57, arrêt "Maison de retraite"
- **En train**
Gare TER de "Portet-sur-Garonne" à 10 minutes de la résidence, puis plusieurs liaisons quotidiennes entre "Portet-sur-Garonne" et "Toulouse Matabiau"

Résidence La Triade

3 avenue du Chêne Vert - 31270 Frouzins
Tél.: 05 61 76 88 00 - Fax: 05 61 76 88 01
triade-frouzins@domusvi.com

Retrouvez toute l'actualité de notre résidence sur
www.residencelatride.com

0 800 145 819 Service & appel gratuits

L'offre DomusVi à proximité

- Agence d'aide à domicile
Toulouse - Tél. : 05 33 00 31 72
- Résidence seniors Les Terrasses de Mailheaux
Frouzins - Tél. : 05 62 87 29 28

Résidence médicalisée

La Triade

Frouzins



Document & photos non contractuels - Crédits photos : DR, Blacknegative, Meero - Juin 2020
Siège social : La Triade - 3 avenue du Chêne Vert - 31270 Frouzins - SA au capital de 50 000 € - 352 713 333 RCS Toulouse - 8770A - L'abus d'alcool est dangereux pour la santé, consommez avec modération - Ne pas jeter sur la voie publique



Domus 
En toute confiance



Un lieu conçu pour votre confort et votre bien-être

- **Un grand jardin** et des terrasses aménagés d'espaces de détente ou de repos, une tonnelle, un kiosque, un jeu de pétanque, un espace jardinage
- **Des espaces intérieurs spacieux** et lumineux, une décoration soignée
- **Des salons de réception**, un salon cinéma doté d'un grand écran, un salon bien-être dédié à la lecture et à l'écoute musicale
- **Le restaurant** décoré sur le thème Brasserie
- **Des chambres personnalisables** avec salle de bains individuelle ; certaines chambres disposent d'un balcon
- **Un espace multisensoriel**, une balnéothérapie, une salle de kinésithérapie
- **Un salon de coiffure** et d'esthétique (voir tarifs affichés)
- **Les animaux de compagnie bienvenus** sous conditions
- **L'application FamilyVi qui favorise le lien** entre familles et résidents : un kiosque d'information, une boutique en ligne, une conciergerie

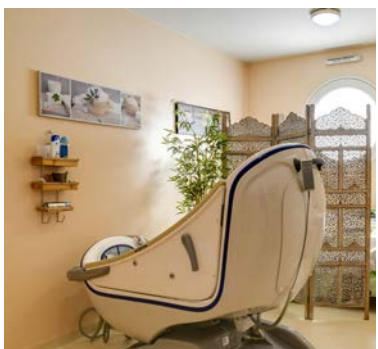

Nos atouts

- **Un grand jardin et des terrasses** pour profiter des belles journées
- **De nombreux salons aménagés** pour se retrouver dans l'intimité
- **Une équipe attentive, compétente** et reconnue pour la qualité de son accompagnement

La restauration DomusVi

- **Des repas variés** et savoureux cuisinés sur place
- **Des fruits et légumes de saison** privilégiés
- **Des menus élaborés** par une diététicienne
- **Le respect des préférences** et régimes alimentaires
- **Le petit-déjeuner servi en chambre**, le déjeuner et le dîner au restaurant
- **Un restaurant** ouvert aux invités sur réservation
- **Des vins à la carte**

Et aussi

Des partenariats avec des producteurs locaux : volailles, saucisses, viandes, fruits et vins du terroir



Des activités et animations à partager

- **Des animations** pour votre détente et susciter votre curiosité : spectacles de danse et de chant, conférences thématiques...
- **Des activités divertissantes** : pâtisserie, jeux de société, super loto...
- **Des ateliers à visée thérapeutique** : médiation animale, gymnastique douce...
- **Des activités intergénérationnelles** avec les enfants du centre de loisirs
- **Des sorties variées** : courses en ville, visites d'expositions, cinéma, médiathèque...



L'accompagnement personnalisé DomusVi

- **Une entrée en résidence étudiée** avec vous et vos proches
- **Une écoute attentive** pour déterminer votre projet de soin
- **Une attention permanente** à votre bien-être
- **Un dialogue favorisé** avec vos proches
- **Une équipe formée et qualifiée** à votre écoute, des professionnels libéraux peuvent compléter la prise en charge